

Universidad de Costa Rica
Panorama Cuantitativo Universitario

Cuadro RH1 Distribución de Plazas en la Universidad de Costa Rica, por programa y subprograma. 2010

Unidades	Plazas ^{1/}							
	Total		Docente		De Apoyo		Administración	
	abs.	%	abs.	%	abs.	%	abs.	%
Total	5.462,12	100,00	2.438,71	44,65	713,45	13,06	2.309,95	42,29
Docencia	2.263,88	100,00	1.682,75	74,33	179,63	7,93	401,50	17,74
Apoyo a la Docencia	169,13	100,00	145,38	85,96	7,75	4,58	16,00	9,46
Area de Artes y Letras	234,85	100,00	195,35	83,18	7,00	2,98	32,50	13,84
Area de Ciencias Básicas	313,17	100,00	225,42	71,98	36,25	11,58	51,50	16,44
Area de Ciencias Sociales	634,67	100,00	501,42	79,00	18,00	2,84	115,25	18,16
Area de Salud	574,01	100,00	370,13	64,48	95,63	16,66	108,25	18,86
Area de Ciencias Agroalimentarias	102,00	100,00	79,00	77,45	12,00	11,76	11,00	10,78
Area de Ingeniería y Arquitectura	108,47	100,00	53,97	49,75	3,00	2,77	51,50	47,48
Estudios Generales	127,58	100,00	112,08	87,85	0,00	0,00	15,50	12,15
Investigación	853,26	100,00	286,45	33,57	303,88	35,61	262,94	30,82
Apoyo a la Investigación	403,09	100,00	72,40	17,96	199,38	49,46	131,31	32,58
Centros e Inst. de Investigación	362,80	100,00	157,17	43,32	104,00	28,67	101,63	28,01
Sistema de Estudios de Posgrado	87,38	100,00	56,88	65,09	0,50	0,57	30,00	34,33
Acción Social	183,96	100,00	34,00	18,48	105,71	57,46	44,25	24,05
Divulgación y Difusión	91,58	100,00	0,00	0,00	74,08	80,89	17,50	19,11
Apoyo a la Acción Social	92,38	100,00	34,00	36,81	31,63	34,24	26,75	28,96
Vida Estudiantil	180,75	100,00	0,00	0,00	36,50	20,19	144,25	79,81
Servicios de Apoyo de Vida Estudiantil	10,00	100,00	0,00	0,00	4,00	40,00	6,00	60,00
Oficina de Registro e información	44,50	100,00	0,00	0,00	0,00	0,00	44,50	100,00
Oficina de Becas y Atención Socioec.	34,00	100,00	0,00	0,00	3,50	10,29	30,50	89,71
Oficina de Orientación	31,50	100,00	0,00	0,00	25,50	80,95	6,00	19,05
Oficina de Bienestar y Salud	60,75	100,00	0,00	0,00	3,50	5,76	57,25	94,24
Administración	630,50	100,00	0,00	0,00	0,00	0,00	630,50	100,00
Adm. Financ. y de Personal	144,00	100,00	0,00	0,00	0,00	0,00	144,00	100,00
Servicios	486,50	100,00	0,00	0,00	0,00	0,00	486,50	100,00
Dirección Superior	591,26	100,00	57,75	9,77	19,50	3,30	514,01	86,93
Consejo Universitario	50,75	100,00	8,50	16,75	0,00	0,00	42,25	83,25
Rectoría	26,00	100,00	1,00	3,85	0,00	0,00	25,00	96,15
Vicerrectorías	141,26	100,00	18,00	12,74	15,75	11,15	107,51	76,11
Decanatos	140,75	100,00	11,00	7,82	3,75	2,66	126,00	89,52
Oficinas Administrativas	232,50	100,00	19,25	8,28	0,00	0,00	213,25	91,72
Desarrollo Regional	758,52	100,00	377,77	49,80	68,25	9,00	312,50	41,20
Sede Regional de Occidente ^{2/}	292,76	100,00	145,76	49,79	35,00	11,96	112,00	38,26
Sede Regional de Guanacaste ^{3/}	155,92	100,00	74,92	48,05	10,00	6,41	71,00	45,54
Sede Regional del Atlántico ^{4/}	152,22	100,00	67,22	44,16	13,75	9,03	71,25	46,81
Sede Regional de Limón	84,00	100,00	46,50	55,36	3,50	4,17	34,00	40,48
Sede Regional del Pacífico	73,63	100,00	43,38	58,91	6,00	8,15	24,25	32,94

^{1/} Equivalentes de tiempo completo, y contemplan plazas en propiedad e interinas.

^{2/} Incluyen el Recinto de Tacaes Grecia.

^{3/} Incluyen el Recinto de Santa Cruz.

^{4/} Incluyen el Recinto de Paraiso y el de Guapiles.

Gráfico RH 1

Panorama Cuantitativo Universitario. 2010

Distribución relativa de las plazas en la UCR.

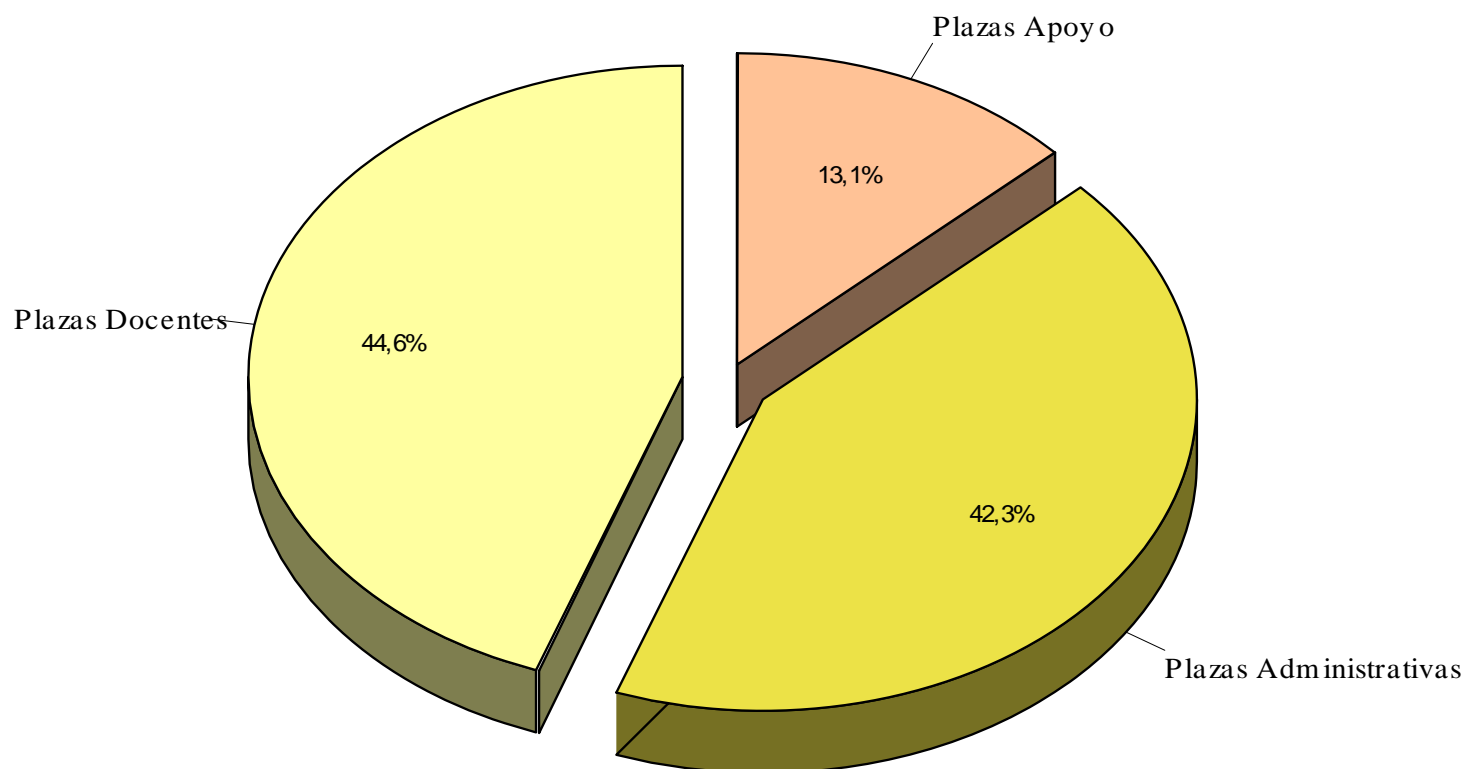

Fuente: Cuadro RH 1

Universidad de Costa Rica
Panorama Cuantitativo Universitario

Cuadro RH3: Distribución del personal docente, según tipo de nombramiento, por ciclo lectivo. 2006 - 2010.

Ciclo	Nombramiento	Total		Propiedad		Interinos	
		Abs.	%	Abs.	%	Abs.	%
I ciclo 2006		4 797	100,00	1 601	33,38	3 196	66,62
II ciclo 2006		4 895	100,00	1 558	31,83	3 337	68,17
I ciclo 2007		5 048	100,00	1 547	30,65	3 501	69,35
II ciclo 2007		5 068	100,00	1 534	30,27	3 534	69,73
I ciclo 2008		4 660	100,00	1 535	32,94	3 125	67,06
II ciclo 2008		4 674	100,00	1 534	32,82	3 140	67,18
I ciclo 2009		5 032	100,00	1 586	31,52	3 446	68,48
II ciclo 2009		4 806	100,00	1 585	32,98	3 221	67,02
I ciclo 2010		5 331	100,00	1 569	29,43	3 762	70,57
II ciclo 2010		5 095	100,00	1 600	31,40	3 495	68,60

Nota: Se refiere a personas físicas, una misma persona puede tener varios tipos de nombramiento y jornadas.

Fuente: Centro de Evaluación Académica.
Oficina de Planificación Universitaria.

Gráfico RH2

Panorama Cuantitativo Universitario. 2010
Distribución absoluta del personal docente
según tipo de nombramiento. 2006 - 2010

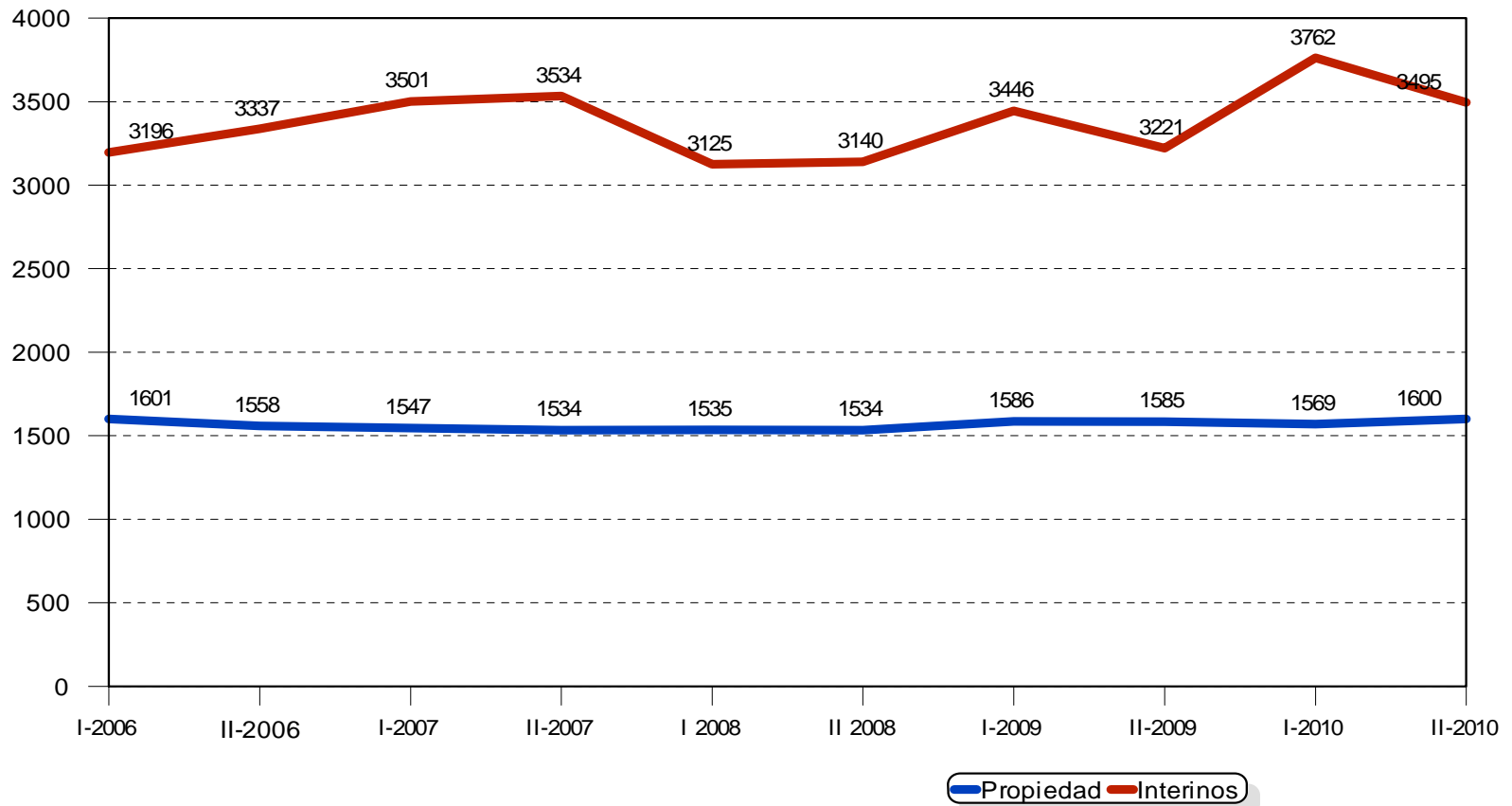

Fuente: Cuadro RH 3

Cuadro RH4: Profesores en Régimen Académico, según categoría, por unidad. 2010

Unidades	Categoría	Total ^{1/}		Catedrático		Asociado		Adjunto		Instructor	
		abs.	%	abs.	%	abs.	%	abs.	%	abs.	%
Universidad de Costa Rica		1657	100,00	414	24,98	466	28,12	185	11,16	592	35,73
Sede Rodrigo Facio		1492	90,04	393	26,34	411	27,55	151	10,12	537	35,99
Área de Artes y Letras		151	9,11	45	29,80	50	33,11	19	12,58	37	24,50
Facultad de Bellas Artes		56	3,38	16	28,57	18	32,14	2	3,57	20	35,71
Artes Dramáticas		4	0,24	2	50,00					2	50,00
Artes Musicales		35	2,11	12	34,29	10	28,57	2	5,71	11	31,43
Artes Plásticas		17	1,03	2	11,76	8	47,06			7	41,18
Facultad de Letras		95	5,73	29	30,53	32	33,68	17	17,89	17	17,89
Filología		30	1,81	10	33,33	14	46,67	3	10,00	3	10,00
Filosofía		16	0,97	9	56,25	7	43,75				
Lenguas Modernas		49	2,96	10	20,41	11	22,45	14	28,57	14	28,57
Área de Ciencias Básicas		146	8,81	73	50,00	36	24,66	15	10,27	22	15,07
Facultad de Ciencias		146	8,81	73	50,00	36	24,66	15	10,27	22	15,07
Biología		39	2,35	21	53,85	11	28,21	4	10,26	3	7,69
Física		27	1,63	17	62,96	5	18,52	1	3,70	4	14,81
Geología		9	0,54	3	33,33	3	33,33	1	11,11	2	22,22
Matemática		35	2,11	16	45,71	8	22,86	4	11,43	7	20,00
Química		36	2,17	16	44,44	9	25,00	5	13,89	6	16,67
Área de Ciencias Sociales		433	26,13	119	27,48	123	28,41	43	9,93	148	34,18
Facultad de Ciencias Económicas		114	6,88	21	18,42	26	22,81	11	9,65	56	49,12
Administración de Negocios		44	2,66			7	15,91	4	9,09	33	11,36
Administración Pública		28	1,69	4	14,29	9	32,14	3	10,71	12	42,86
Economía		23	1,39	11	47,83	4	17,39	1	4,35	7	30,43
Estadística		19	1,15	6	31,58	6	31,58	3	15,79	4	21,05
Facultad de Ciencias Sociales		167	10,08	61	36,53	59	35,33	15	8,98	32	19,16
Antropología		14	0,84	7	50,00	5	35,71			2	14,29
Sociología		24	1,45	10	41,67	9	37,50	2	8,33	3	12,50
Cs. de la Comunicación Colectiva		24	1,45	6	25,00	5	20,83	1	4,17	12	50,00
Ciencias Políticas		19	1,15	7	36,84	9	47,37	3	15,79		
Historia		25	1,51	12	48,00	7	28,00	2	8,00	4	16,00
Geografía		7	0,42	4	57,14	2	28,57	1	14,29		
Psicología		40	2,41	13	32,50	18	45,00	3	7,50	6	15,00
Trabajo Social		14	0,84	2	14,29	4	28,57	3	21,43	5	35,71
Facultad de Derecho		75	4,53	17	22,67	15	20,00	10	13,33	33	44,00
Facultad de Educación		77	4,65	20	25,97	23	29,87	7	9,09	27	35,06
Administración Educativa		14	0,84	3	6,82	2	4,55	4	9,09	5	35,71
Formación Docente		21	1,27	8	38,10	8	38,10	1	4,76	4	19,05
Orient. y Educación Especial		18	1,09	4	22,22	6	33,33	1	5,56	7	38,89
Bibliotecas y Cs. Información		8	0,48	1	12,50					7	87,50
Educación Física y Deportes		16	0,97	4	25,00	7	43,75	1	6,25	4	25,00
Área de Salud		400	24,14	63	15,75	83	20,75	36	9,00	218	54,50
Facultad de Farmacia		16	0,97	2	12,50	5	31,25	2	12,50	7	43,75
Facultad de Medicina		273	16,48	34	12,45	50	18,32	25	9,16	164	60,07
Medicina		209	12,61	25	11,96	32	15,31	16	7,66	136	65,07
Enfermería		24	1,45	3	12,50	7	29,17	3	12,50	11	45,83
Nutrición		16	0,97	2	12,50	7	43,75	4	25,00	3	18,75
Tecnologías en Salud		14	0,84	1	7,14	3	21,43	1	7,14	9	64,29
Salud Pública		10	0,60	3	30,00	1	10,00	1	10,00	5	50,00
Facultad de Microbiología		45	2,72	22	48,89	20	44,44	2	4,44	1	2,22
Facultad de Odontología		66	3,98	5	7,58	8	12,12	7	10,61	46	69,70
Área de Ciencias Agroalimentarias		94	5,67	31	32,98	36	38,30	10	10,64	17	18,09
Facultad de Ciencias Agroalimentarias		94	5,67	31	32,98	36	38,30	10	10,64	17	18,09
Economía Agrícola y Agronegocios		11	0,66	2	18,18	2	18,18	2	18,18	5	45,45
Agronomía		53	3,20	21	39,62	18	33,96	5	9,43	9	16,98
Zootecnia		9	0,54	4	44,44	4	44,44	1	11,11		
Tecnología de Alimentos		21	1,27	4	19,05	12	57,14	2	9,52	3	14,29
Área de Ingeniería y Arquitectura		173	10,44	32	18,50	44	25,43	14	8,09	83	47,98
Facultad de Ingeniería		173	10,44	32	18,50	44	25,43	14	8,09	83	47,98
Ingeniería Agrícola		9	0,54	2	22,22	3	33,33	1	11,11	3	33,33
Ingeniería Civil		25	1,51	6	24,00	8	32,00	2	8,00	9	36,00
Ingeniería Eléctrica		17	1,03	6	35,29	5	29,41	1	5,88	5	29,41
Ingeniería Industrial		20	1,21	3	15,00	2	10,00	1	5,00	14	70,00
Ingeniería Mecánica		15	0,91	1	6,67	5	33,33	2	13,33	7	46,67
Ingeniería Química		16	0,97	5	31,25	6	37,50	2	12,50	3	18,75
Arquitectura		43	2,60	2	4,65	5	11,63	3	6,98	33	76,74
Topografía		8	0,48					1	12,50	7	87,50
Cs. Computación e Informática		20	1,21	7	35,00	10	50,00	1	5,00	2	10,00
Estudios Generales		95	5,73	30	31,58	39	41,05	14	14,74	12	12,63
Sedes Regionales		165	9,96	21	12,73	55	33,33	34	20,61	55	33,33
Sede Regional de Occidente		87	5,25	7	8,05	31	35,63	19	21,84	30	34,48
Sede Regional del Atlántico		33	1,99	6	18,18	10	30,30	8	24,24	9	27,27
Sede Regional de Guanacaste		22	1,33	3	13,64	7	31,82	3	13,64	9	40,91
Sede Regional de Limón		7	0,42	2	28,57	1	14,29	1	14,29	3	42,86
Sede Regional del Pacífico		16	0,97	3	18,75	6	37,50	3	18,75	4	25,00

^{1/} La distribución vertical es con respecto al total de la Universidad y la horizontal con respecto a la Unidad.

Universidad de Costa Rica
Panorama Cuantitativo Universitario

Cuadro RH5: Profesores en régimen académico, ^{1/} según categoría. 2006 - 2010.

Categoría Académica	Año	2006		2007		2008		2009		2010	
		abs.	%	abs.	%	abs.	%	abs.	%	abs.	%
Total		1.699	100,00	1.656	100,00	1.678	100,00	1.659	100,00	1.657	100,00
Catedrático		423	24,90	413	24,94	424	25,27	426	25,68	414	24,98
Asociado		450	26,49	444	26,81	458	27,29	443	26,70	466	28,12
Adjunto		188	11,07	165	9,96	180	10,73	190	11,45	185	11,16
Instructor		638	37,55	634	38,29	616	36,71	600	36,17	592	35,73

^{1/} Se incluyen aquellos profesores que tienen suspendida temporalmente su condición de docente, ya sea por ejercicio de otros cargos o porque disfruta de alguna licencia especial, beca u otros.

Fuente: Centro de Evaluación Académica.
Oficina de Planificación Universitaria.

Gráfico RH3

Panorama Cuantitativo Universitario 2010
Distribución relativa de los profesores en Régimen
Académico. 2006 - 2010

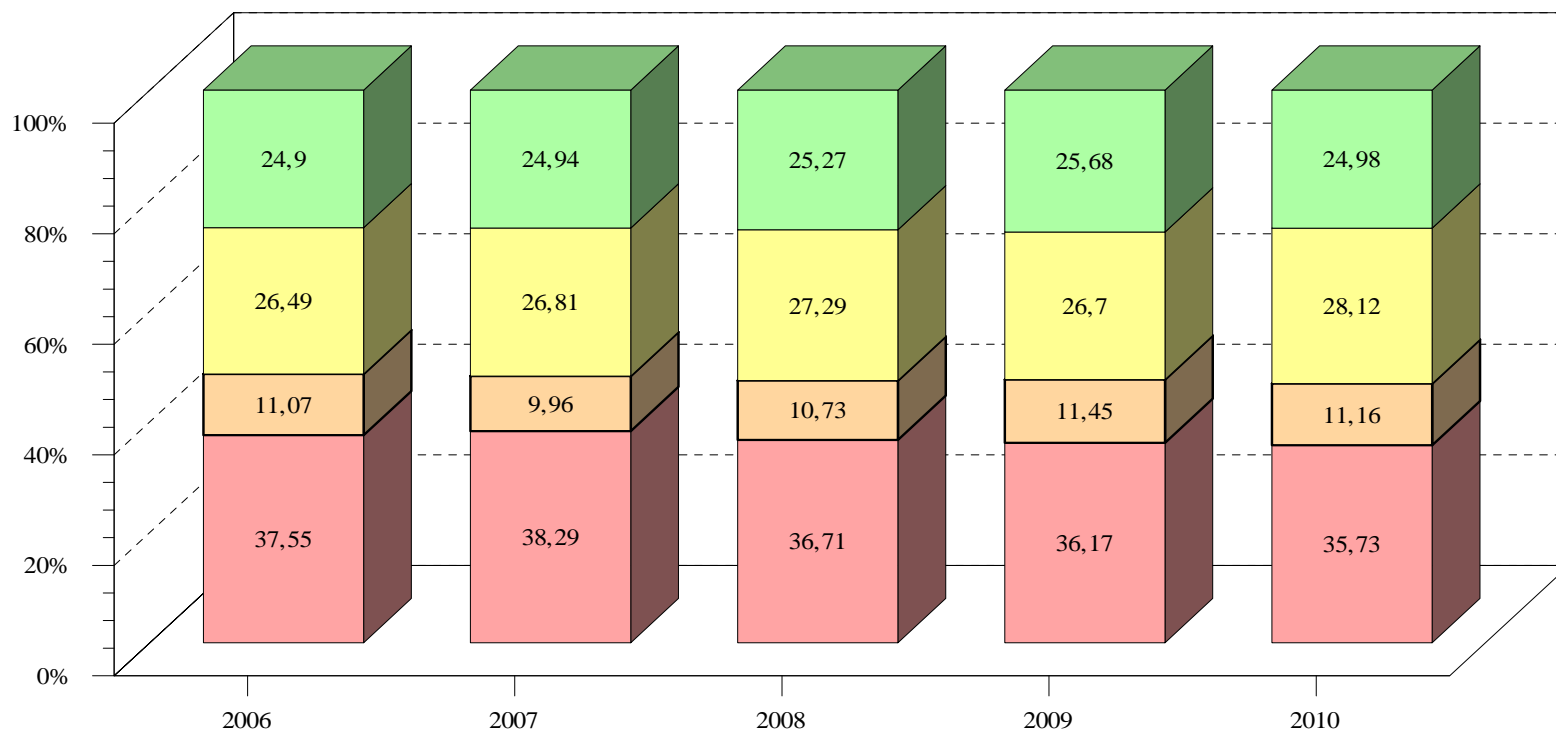

Fuente: Cuadro RH5

Instructor Adjunto Asociado Catedrático

Universidad de Costa Rica
Panorama Cuantitativo Universitario

Cuadro RH6: Distribución del personal docente en régimen académico, según grado académico, por unidad. I ciclo 2010.

Unidades	Grado Académico	Total ^{1/}		Doctor		Máster		Licenciado		Bachiller	
		abs.	%	abs.	%	abs.	%	abs.	%	abs.	%
Universidad de Costa Rica		1569	100,00	405	25,81	673	42,89	488	31,10	3	0,19
Sede Rodrigo Facio		1402	89,36	387	27,60	588	41,94	424	30,24	3	0,21
Docencia		1299	82,79	330	25,40	550	42,34	416	32,02	3	0,23
Área de Artes y Letras		138	8,80	24	17,39	86	62,32	27	19,57	1	0,72
Facultad de Bellas Artes		50	3,19	2	4,00	33	66,00	15	30,00		
Artes Dramáticas		3	0,19			3	100,00				
Artes Musicales		34	2,17	1	2,94	22	64,71	11	32,35		
Artes Plásticas		13	0,83	1	7,69	8	61,54	4	30,77		
Facultad de Letras		88	5,61	22	25,00	53	60,23	12	13,64	1	1,14
Filología		27	1,72	10	37,04	13	48,15	3	11,11	1	3,70
Filosofía		20	1,27	7	35,00	6	30,00	7	35,00		
Lenguas Modernas		41	2,61	5	12,20	34	82,93	2	4,88		
Área de Ciencias Básicas		128	8,16	75	58,59	37	28,91	16	12,50		
Facultad de Ciencias		128	8,16	75	58,59	37	28,91	16	12,50		
Biología		34	2,17	24	70,59	8	23,53	2	5,88		
Física		23	1,47	20	86,96	1	4,35	2	8,70		
Geología		10	0,64	3	30,00	5	50,00	2	20,00		
Matemática		30	1,91	14	46,67	10	33,33	6	20,00		
Química		31	1,98	14	45,16	13	41,94	4	12,90		
Área de Ciencias Sociales		379	24,16	123	32,45	182	48,02	73	19,26	1	0,26
Facultad de Ciencias Económicas		103	6,56	16	15,53	62	60,19	25	24,27		
Administración de Negocios		41	2,61			30	73,17	11	26,83		
Administración Pública		26	1,66	3	11,54	14	53,85	9	34,62		
Economía		19	1,21	8	42,11	8	42,11	3	15,79		
Estadística		17	1,08	5	29,41	10	58,82	2	11,76		
Facultad de Ciencias Sociales		145	9,24	59	40,69	63	43,45	22	15,17	1	0,69
Antropología		10	0,64	6	60,00	4	40,00				
Sociología		21	1,34	9	42,86	11	52,38	1	4,76		
Cs. de la Comunicación Colectiva		20	1,27	4	20,00	11	55,00	5	25,00		
Ciencias Políticas		11	0,70	3	27,27	7	63,64			1	9,09
Historia		29	1,85	14	48,28	10	34,48	5	17,24		
Geografía		7	0,45	5	71,43	1	14,29	1	14,29		
Psicología		34	2,17	16	47,06	11	32,35	7	20,59		
Trabajo Social		13	0,83	2	15,38	8	61,54	3	23,08		
Facultad de Derecho		59	3,76	35	59,32	10	16,95	14	23,73		
Facultad de Educación		72	4,59	13	18,06	47	65,28	12	16,67		
Administración Educativa		14	0,89	2	14,29	10	71,43	2	14,29		
Formación Docente		19	1,21	4	21,05	11	57,89	4	21,05		
Orient. y Educación Especial		15	0,96	3	20,00	9	60,00	3	20,00		
Bibliotecas y Cs. Información		10	0,64			9	90,00	1	10,00		
Educación Física y Deportes		14	0,89	4	28,57	8	57,14	2	14,29		
Área de Salud		349	22,24	39	11,17	96	27,51	214	61,32		
Facultad de Farmacia		15	0,96	4	26,67	7	46,67	4	26,67		
Facultad de Medicina		248	15,81	23	9,27	47	18,95	178	71,77		
Medicina		191	12,17	15	7,85	8	4,19	168	87,96		
Enfermería		24	1,53	3	12,50	19	79,17	2	8,33		
Nutrición		13	0,83	3	23,08	8	61,54	2	15,38		
Tecnologías en Salud		9	0,57	1	11,11	3	33,33	5	55,56		
Salud Pública		11	0,70	1	9,09	9	81,82	1	9,09		
Facultad de Microbiología		28	1,78	12	42,86	15	53,57	1	3,57		
Facultad de Odontología		58	3,70			27	46,55	31	53,45		
Área de Ciencias Agroalimentarias		53	3,38	14	26,42	31	58,49	8	15,09		
Facultad de Ciencias Agroalimentarias		53	3,38	14	26,42	31	58,49	8	15,09		
Economía Agrícola y Agronegocios		10	0,64	1	10,00	9	90,00				
Agronomía		27	1,72	10	37,04	11	40,74	6	22,22		
Zootecnia		7	0,45	1	14,29	5	71,43	1	14,29		
Tecnología de Alimentos		9	0,57	2	22,22	6	66,67	1	11,11		
Área de Ingeniería y Arquitectura		146	9,31	30	20,55	78	53,42	37	25,34	1	0,68
Facultad de Ingeniería		146	9,31	30	20,55	78	53,42	37	25,34	1	0,68
Ingeniería Agrícola		6	0,38			5	83,33	1	16,67		
Ingeniería Civil		22	1,40	6	27,27	14	63,64	2	9,09		
Ingeniería Eléctrica		19	1,21	5	26,32	10	52,63	4	21,05		
Ingeniería Industrial		17	1,08	2	11,76	10	58,82	5	29,41		
Ingeniería Mecánica		13	0,83	1	7,69	10	76,92	2	15,38		
Ingeniería Química		15	0,96	4	26,67	8	53,33	3	20,00		
Arquitectura		25	1,59	3	12,00	10	40,00	12	48,00		
Ingeniería Topográfica		10	0,64			4	40,00	5	50,00	1	10,00
Cs. Computación e Informática		19	1,21	9	47,37	7	36,84	3	15,79		
Estudios Generales		105	6,69	25	23,81	39	37,14	41	39,05		
Especialidades Médicas											
Recinto de Golfito		1				1					
Investigación		103	6,56	57	55,34	38	36,89	8	7,77		
Institutos de Investigación		44	2,80	32	72,73	10	22,73	2	4,55		
Centros de Investigación		49	3,12	21	42,86	22	44,90	6	12,24		
Estaciones Experimentales		9	0,57	3	33,33	6	66,67				
Sistema de Estudios de Posgrado		1	0,06	1	100,00						
Sedes Regionales		167	10,64	18	10,78	85	50,90	64	38,32		
Sede Regional de Occidente		84	5,35	4	4,76	36	42,86	44	52,38		
Sede Regional del Atlántico		34	2,17	4	11,76	21	61,76	9	26,47		
Sede Regional de Guanacaste		25	1,59	4	16,00	15	60,00	6	24,00		
Sede Regional de Limón		9	0,57	2	22,22	5	55,56	2	22,22		
Sede Regional del Pacífico		15	0,96	4	26,67	8	53,33	3	20,00		

Nota: Un docente puede tener un nombramiento interino y otro en propiedad en la misma Unidad Académica, y también en varias Unidades Académicas por lo que se contabilizan todos sus nombramientos en el total de la UCR.

1/ La distribución vertical es con respecto al total de la Universidad y la horizontal es con respecto al total de la Unidad.

Fuente: Sección Técnica de Cargas Académicas. Centro de Evaluación Académica.
Oficina de Planificación Universitaria.

Cuadro RH7: Distribución del personal docente en régimen académico, según grado académico, por unidad. II ciclo 2010.

Unidades	Grado Académico	Total ^{1/}		Doctor		Máster		Licenciado		Bachiller	
		abs.	%	abs.	%	abs.	%	abs.	%	abs.	%
Universidad de Costa Rica 2/		1600	100,00	427	26,69	675	42,19	495	30,94	3	0,19
Sede Rodrigo Facio		1431	89,44	410	28,65	588	41,09	430	30,05	3	0,21
Docencia		1322	82,63	349	26,40	548	41,45	422	31,92	3	0,23
Área de Artes y Letras		143	8,94	22	15,38	90	62,94	30	20,98	1	0,70
Facultad de Bellas Artes		53	3,31	1	1,89	34	64,15	18	33,96		
Artes Dramáticas		3	0,19			3	100,00				
Artes Musicales		33	2,06	1	3,03	22	66,67	10	30,30		
Artes Plásticas		17	1,06			9	52,94	8	47,06		
Facultad de Letras		90	5,63	21	23,33	56	62,22	12	13,33	1	1,11
Filología		27	1,69	9	33,33	14	51,85	3	11,11	1	3,70
Filosofía		19	1,19	7	36,84	5	26,32	7	36,84		
Lenguas Modernas		44	2,75	5	11,36	37	84,09	2	4,55		
Área de Ciencias Básicas		130	8,13	79	60,77	36	27,69	15	11,54		
Facultad de Ciencias		130	8,13	79	60,77	36	27,69	15	11,54		
Biología		34	2,13	24	70,59	8	23,53	2	5,88		
Física		24	1,50	21	87,50	1	4,17	2	8,33		
Geología		9	0,56	4	44,44	5	55,56				
Matemática		32	2,00	16	50,00	9	28,13	7	21,88		
Química		31	1,94	14	45,16	13	41,94	4	12,90		
Área de Ciencias Sociales		374	23,38	128	34,22	171	45,72	74	19,79	1	0,27
Facultad de Ciencias Económicas		102	6,38	17	16,67	59	57,84	26	25,49		
Administración de Negocios		38	2,38			26	68,42	12	31,58		
Administración Pública		27	1,69	3	11,11	15	55,56	9	33,33		
Economía		19	1,19	8	42,11	8	42,11	3	15,79		
Estadística		18	1,13	6	33,33	10	55,56	2	11,11		
Facultad de Ciencias Sociales		145	9,06	61	42,07	62	42,76	21	14,48	1	0,69
Cs. de la Comunicación Colectiva		19	1,19	5	26,32	10	52,63	4	21,05		
Antropología		13	0,81	7	53,85	5	38,46	1	7,69		
Sociología		20	1,25	8	40,00	11	55,00	1	5,00		
Ciencias Políticas		12	0,75	4	33,33	7	58,33			1	8,33
Historia		30	1,88	14	46,67	10	33,33	6	20,00		
Geografía		8	0,50	5	62,50	2	25,00	1	12,50		
Psicología		32	2,00	16	50,00	10	31,25	6	18,75		
Trabajo Social		11	0,69	2	18,18	7	63,64	2	18,18		
Facultad de Derecho		60	3,75	36	60,00	10	16,67	14	23,33		
Facultad de Educación		67	4,19	14	20,90	40	59,70	13	19,40		
Administración Educativa		13	0,81	2	15,38	9	69,23	2	15,38		
Formación Docente		16	1,00	3	18,75	8	50,00	5	31,25		
Orient. y Educación Especial		15	0,94	4	26,67	8	53,33	3	20,00		
Bibliotecas y Cs. Información		9	0,56	1	11,11	7	77,78	1	11,11		
Educación Física y Deportes		14	0,88	4	28,57	8	57,14	2	14,29		
Área de Salud		354	22,13	45	12,71	102	28,81	207	58,47		
Facultad de Farmacia		15	0,94	4	26,67	8	53,33	3	20,00		
Facultad de Medicina		249	15,56	28	11,24	52	20,88	169	67,87		
Medicina		190	11,88	19	10,00	10	5,26	161	84,74		
Enfermería		23	1,44	4	17,39	18	78,26	1	4,35		
Nutrición		13	0,81	3	23,08	9	69,23	1	7,69		
Tecnologías en Salud		11	0,69	1	9,09	9	81,82	1	9,09		
Salud Pública		12	0,75	1	8,33	6	50,00	5	41,67		
Facultad de Microbiología		28	1,75	12	42,86	15	53,57	1	3,57		
Facultad de Odontología		62	3,88	1	1,61	27	43,55	34	54,84		
Área de Ciencias Agroalimentarias		54	3,38	15	27,78	31	57,41	8	14,81		
Facultad de Ciencias Agroalimentarias		54	3,38	15	27,78	31	57,41	8	14,81		
Economía Agrícola y Agronegocios		11	0,69	1	9,09	10	90,91				
Agronomía		28	1,75	11	39,29	11	39,29	6	21,43		
Zootecnia		7	0,44	1	14,29	5	71,43	1	14,29		
Tecnología de Alimentos		8	0,50	2	25,00	5	62,50	1	12,50		
Área de Ingeniería y Arquitectura		163	10,19	35	21,47	79	48,47	48	29,45	1	0,61
Facultad de Ingeniería		163	10,19	35	21,47	79	48,47	48	29,45	1	0,61
Ingeniería Agrícola		7	0,44	1	14,29	5	71,43	1	14,29		
Ingeniería Civil		22	1,38	6	27,27	13	59,09	3	13,64		
Ingeniería Eléctrica		17	1,06	6	35,29	8	47,06	3	17,65		
Ingeniería Industrial		18	1,13	3	16,67	10	55,56	5	27,78		
Ingeniería Mecánica		14	0,88	2	14,29	10	71,43	2	14,29		
Ingeniería Química		15	0,94	5	33,33	8	53,33	2	13,33		
Arquitectura		42	2,63	3	7,14	15	35,71	24	57,14		
Ingeniería Topográfica		9	0,56			4	44,44	4	44,44	1	11,11
Cs. Computación e Informática		19	1,19	9	47,37	6	31,58	4	21,05		
Estudios Generales		103	6,44	25	24,27	38	36,89	40	38,83		
Recinto de Gófito		1				1					
Investigación		109	6,81	61	55,96	40	36,70	8	7,34		
Institutos de Investigación		45	2,81	32	71,11	10	22,22	3	6,67		
Centros de Investigación		53	3,31	23	43,40	25	47,17	5	9,43		
Estaciones Experimentales		10	0,63	5	50,00	5	50,00				
Sistema Estudios de Posgrado		1	0,06	1	100,00						
Sedes Regionales		169	10,56	17	10,06	87	51,48	65	38,46		
Sede Regional de Occidente		87	5,44	3	3,45	38	43,68	46	52,87		
Sede Regional del Atlántico		32	2,00	4	12,50	20	62,50	8	25,00		
Sede Regional de Guanacaste		24	1,50	4	16,67	14	58,33	6	25,00		
Sede Regional de Limón		10	0,63	2	20,00	6	60,00	2	20,00		
Sede Regional del Pacífico		16	1,00	4	25,00	9	56,25	3	18,75		

Nota: Un docente puede tener un nombramiento interino y otro en propiedad en la misma Unidad Académica, y también en varias Unidades Académicas por lo que se contabilizan todos sus nombramientos en el total de la UCR.

1/ La distribución vertical es con respecto al total de la Universidad y la horizontal es con respecto al total de la Unidad.

2/ Total Universidad de Costa Rica según nombramientos.

Fuente: Sección Técnica de Cargas Académicas. Centro de Evaluación Académica.
Oficina de Planificación Universitaria

Gráfico RH4

Panorama Cuantitativo. 2010

Distribución relativa de personal Docente en Régimen Académico,
según grado académico.

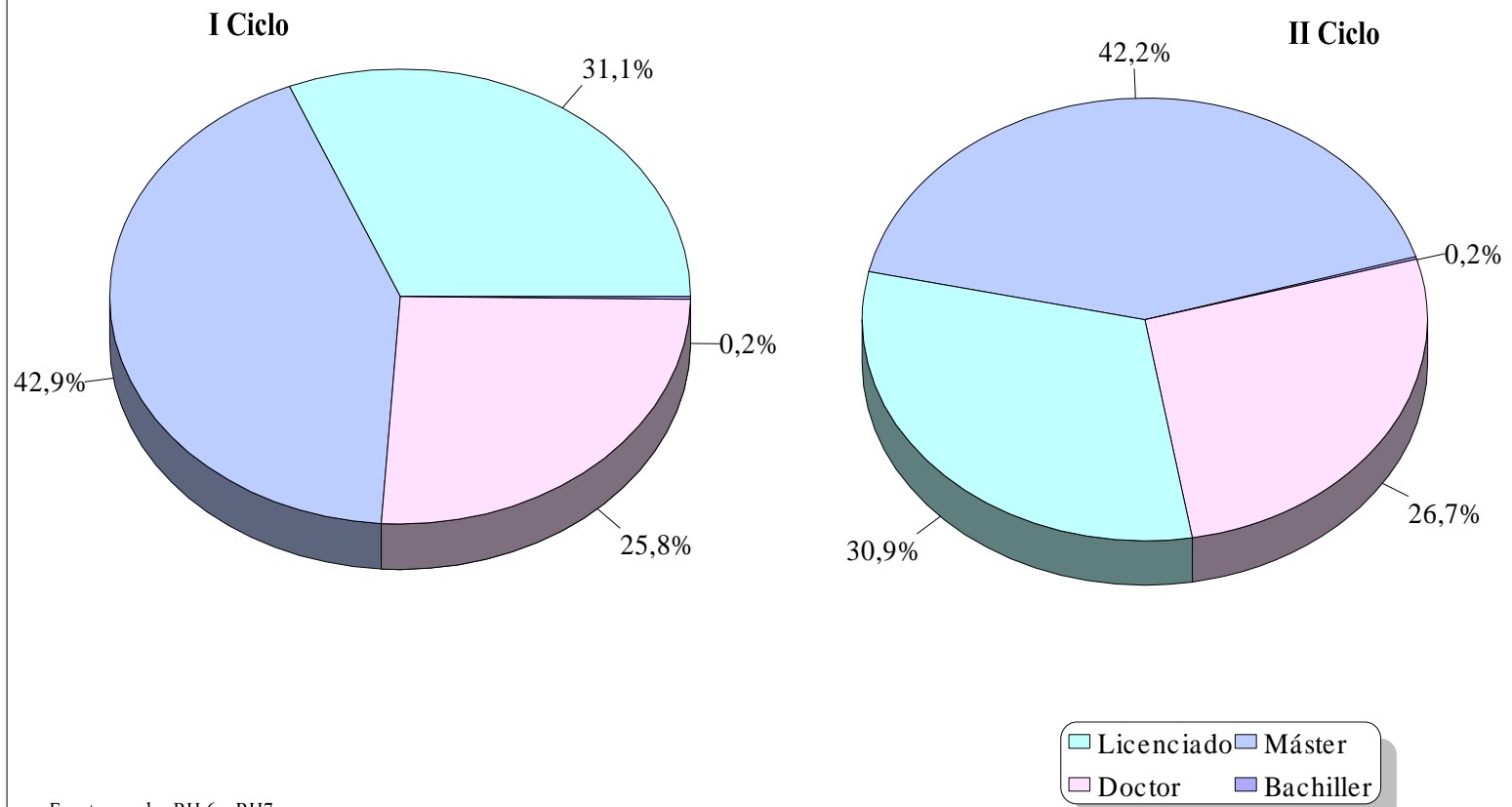

Fuente: cuadro RH 6 y RH7

Grafico RH5

Panorama Cuantitativo Universitario. 2010

Distribución absoluta del personal Docente Interino. I ciclo yII ciclo

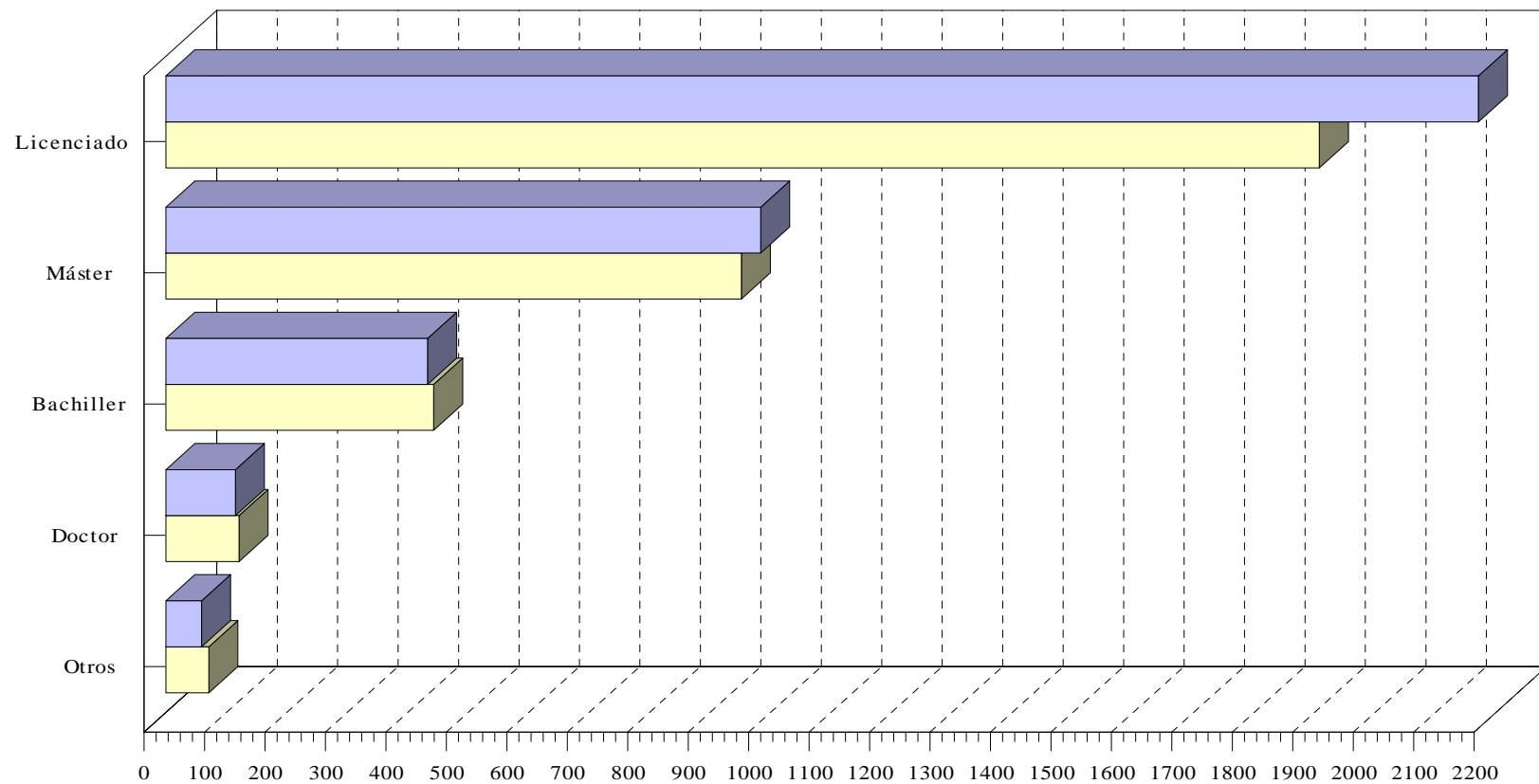

Fuente: Cuadro RH8 - RH9

I ciclo II ciclo

Gráfico RH6

Panorama Cuantitativo. 2010
Distribución relativa del Personal Docente en Régimen Académico, según jornada I ciclo y II ciclo



Gráfico RH7

Panorama Cuantitativo. 2010
Distribución absoluta del Personal Docente interino, según
jornada I ciclo y II ciclo

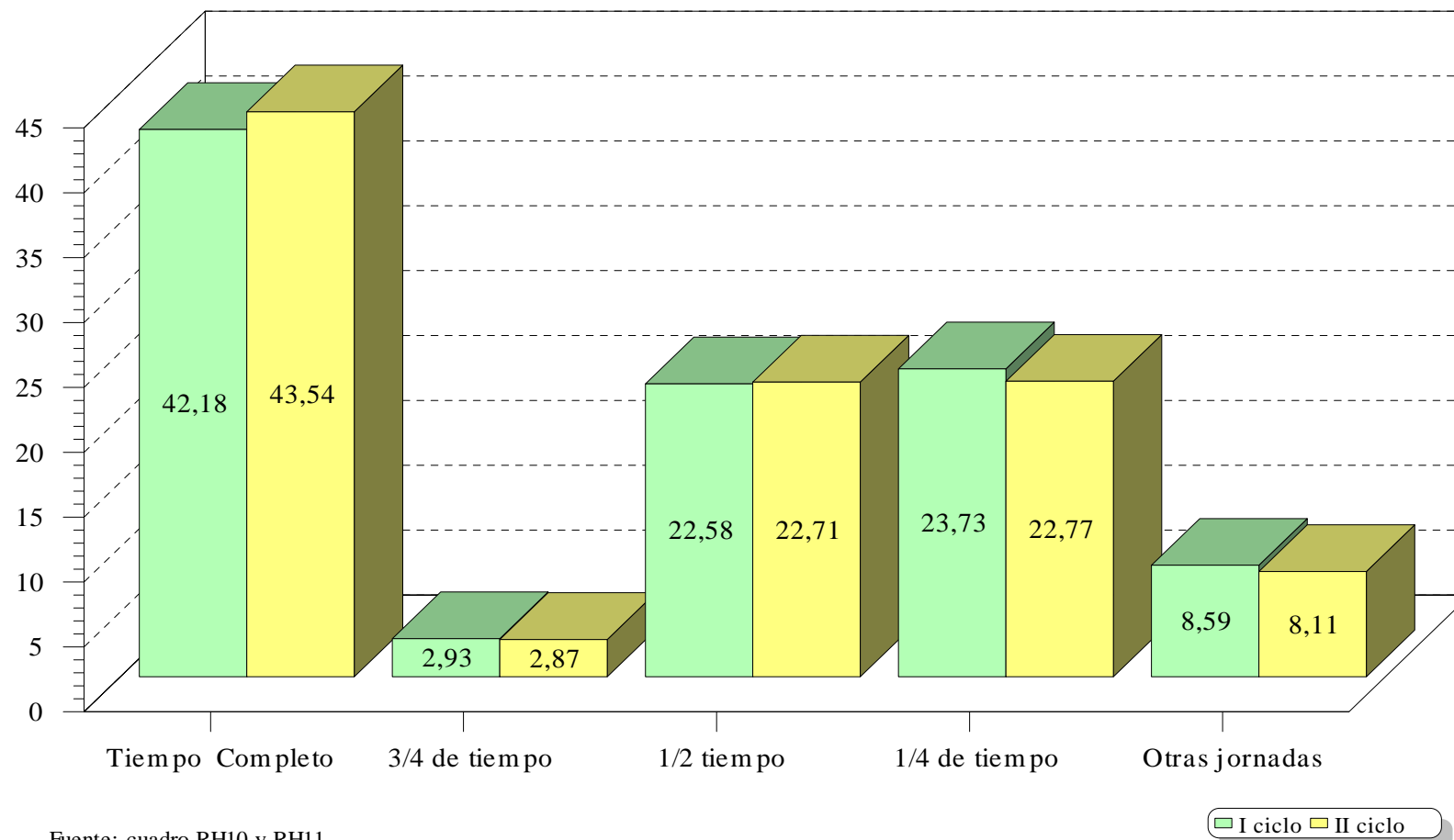
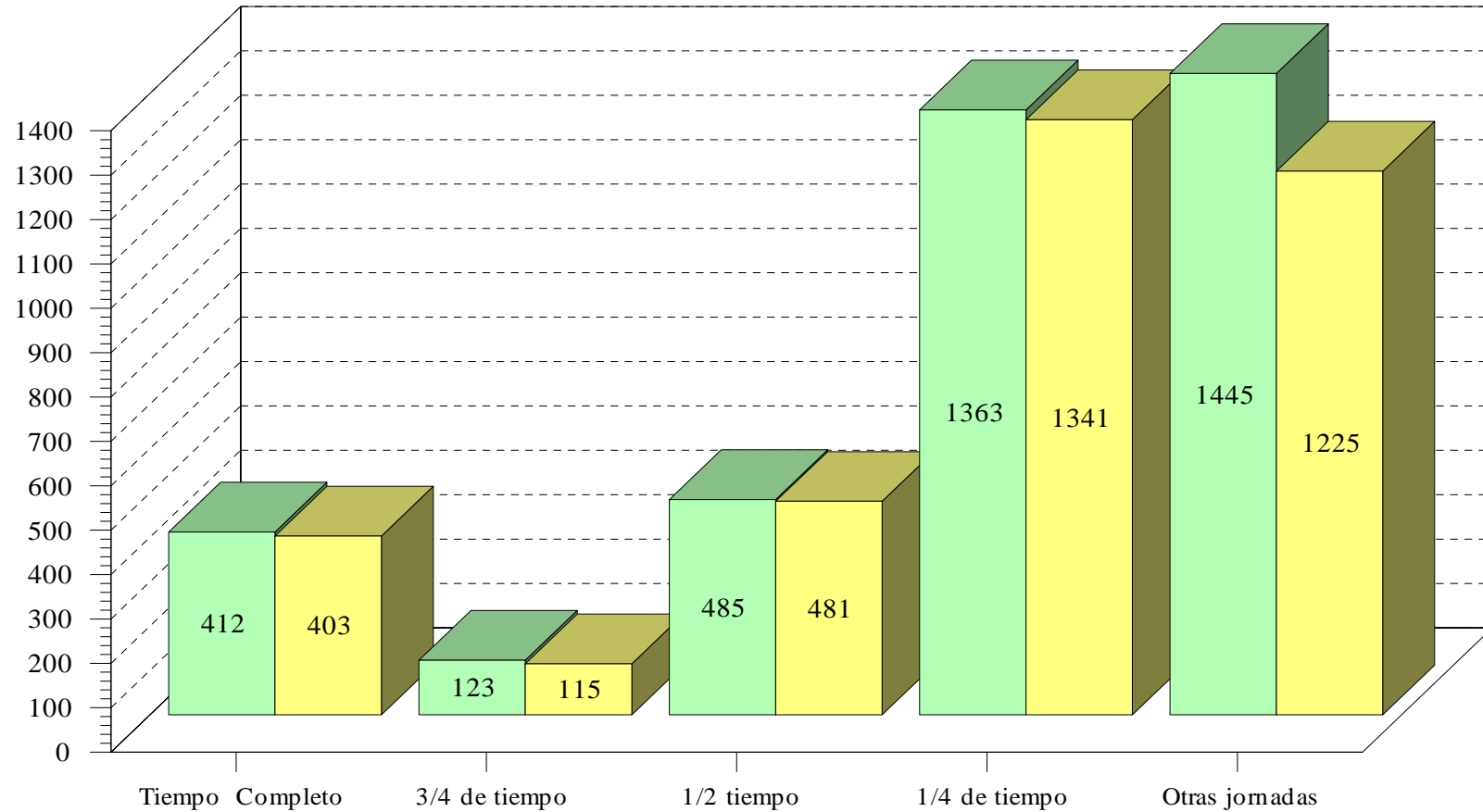

Fuente: cuadro RH12 y RH13

I ciclo II ciclo

Universidad de Costa Rica
Panorama Cuantitativo Universitario

Cuadro RH14: Personal docente ad honórem, por unidad. 2006 - 2010.

Unidades	Año	2006		2007		2008		2009		2010	
		I Ciclo	II Ciclo	I Ciclo	II Ciclo	I Ciclo	II Ciclo	I Ciclo	II Ciclo	I Ciclo	II Ciclo
Universidad de Costa Rica		193	240	221	198	147	155	334	229	179	162
Sede Rodrigo Facio		178	233	215	191	137	147	326	216	168	155
Docencia		173	232	205	176	137	147	313	200	157	143
Área de Artes y Letras		8	9	10	6	6	6	8	7	11	4
Facultad de Bellas Artes		1	1	1	1	1		1	1	1	
Artes Plásticas									1		
Artes Dramáticas		1	1	1	1	1		1		1	
Facultad de Letras		7	8	9	5	5	6	7	6	10	4
Filología		1	1	2	1	1	1	1	1	1	1
Lenguas Modernas		6	7	7	4	4	5	6	5	9	3
Área de Ciencias Básicas		1	1		5	4	4	3			
Facultad de Ciencias		1	1		5	4	4				
Geología					5	4	4	3			
Matemática		1	1								
Área de Ciencias Sociales		6	10	16	11	24	19	12	11	16	22
Facultad de Ciencias Económicas		4	6	13	9	10	8	9	9	10	20
Administración de Negocios		4	2	5	4	4	3	5	6	3	4
Economía				2	1	3	1	2	1	3	2
Administración Pública			4	6	4	3	4	2	2	4	14
Facultad de Ciencias Sociales		2	4	3	1	14	11	1		2	
Antropología		1	2	1	1						
Sociología						1	1				
Cs. de la Comunicación Colectiva										2	
Historia		1		1		1		1			
Psicología						11	9				
Ciencias Políticas			2	1			1				
Trabajo Social						1					
Facultad de Derecho										1	
Facultad de Educación					1			2	2	3	2
Bibliotecas y Cs. Información					1			2	2	3	2
Área de Salud		152	209	175	150	96	113	106	113	119	111
Facultad de Farmacia											
Facultad de Medicina		144	195	137	133	83	90	89	94	88	83
Medicina		142	192	132	132	81	86	88	89	82	81
Enfermería			2	2	1	2	2				
Tecnologías en Salud				2					1	3	1
Salud Pública		2	1	1			2	1	4	3	1
Facultad de Microbiología		8	2	34	4	2	2	2	2	2	3
Facultad de Odontología			12	4	13	11	21	15	17	29	25
Área de Ciencias Agroalimentarias		1	1	1	1	1	1	1	1	2	3
Facultad de Ciencias Agroalimentarias		1	1	1	1	1	1	1	1	2	3
Economía Agrícola y Agronegocios		1	1	1	1	1	1	1	1	2	3
Área de Ingeniería y Arquitectura		5	2	2	2	3	2	2	1	7	2
Facultad de Ingeniería		5	2	2	2	3	2	2	1	7	2
Ingeniería Eléctrica		5	2	2	2	2	2	2	1	7	2
Arquitectura						1					
Estudios Generales				1	1	3	2	1	1	2	1
Especialidades Médicas								180	66		
Recinto de Golfito						1	1			1	1
Investigación		5	1	10	15			13	16	11	12
Institutos		5	1	10	15			13	16	11	12
Ins. Inv. Agronómicas										1	1
Ins. Inv. Psicológicas		5		10	15			13	16	10	11
Ins. de Investigaciones en Salud			1								
Sedes Regionales		15	7	6	7	10	8	8	13	11	7
Sede Regional de Occidente		2	1		1	2	1	2	8	3	1
Sede Regional del Atlántico		12	6	6	6	8	7	6	5	8	6

Fuente: Vicerrectoría de Docencia.
Oficina de Planificación Universitaria.

Universidad de Costa Rica
Panorama Cuantitativo Universitario

Cuadro RH16: Total de carga académica por actividad, para el I ciclo de 2006-2010.

Actividad	Año	2006		2007		2008		2009		2010	
		abs.	%	abs.	%	abs.	%	abs.	%	abs.	%
Total		102.666,51	100,00	106.741,31	100,00	112.113,21	100,00	120.519,79	100,00	125.833,51	100,00
Docencia		68.665,63	66,88	71.708,76	67,18	75.016,62	66,91	81.703,56	67,79	85.488,74	67,94
Investigación		9.225,50	8,99	10.066,50	9,43	9.892,59	8,82	10.766,12	8,93	11.201,73	8,90
Acción Social		5.143,00	5,01	5.288,50	4,95	5.955,78	5,31	6.683,35	5,55	7.077,16	5,62
Docente-Administrativo		19.632,38	19,12	19.677,55	18,43	21.248,22	18,95	21.366,76	17,73	22.065,88	17,54

Nota: Los datos incluyen las unidades docentes y los centros e institutos de investigación.
La carga que se presenta es la real asignada para ese ciclo.

Fuente: Sección de Cargas Académicas. Centro de Evaluación Académica.
Oficina de Planificación Universitaria.

Gráfico RH8

Panorama Cuantitativo Universitario 2010
Distribución relativa de la Carga Académica asignada por actividad.
2006 - 2010

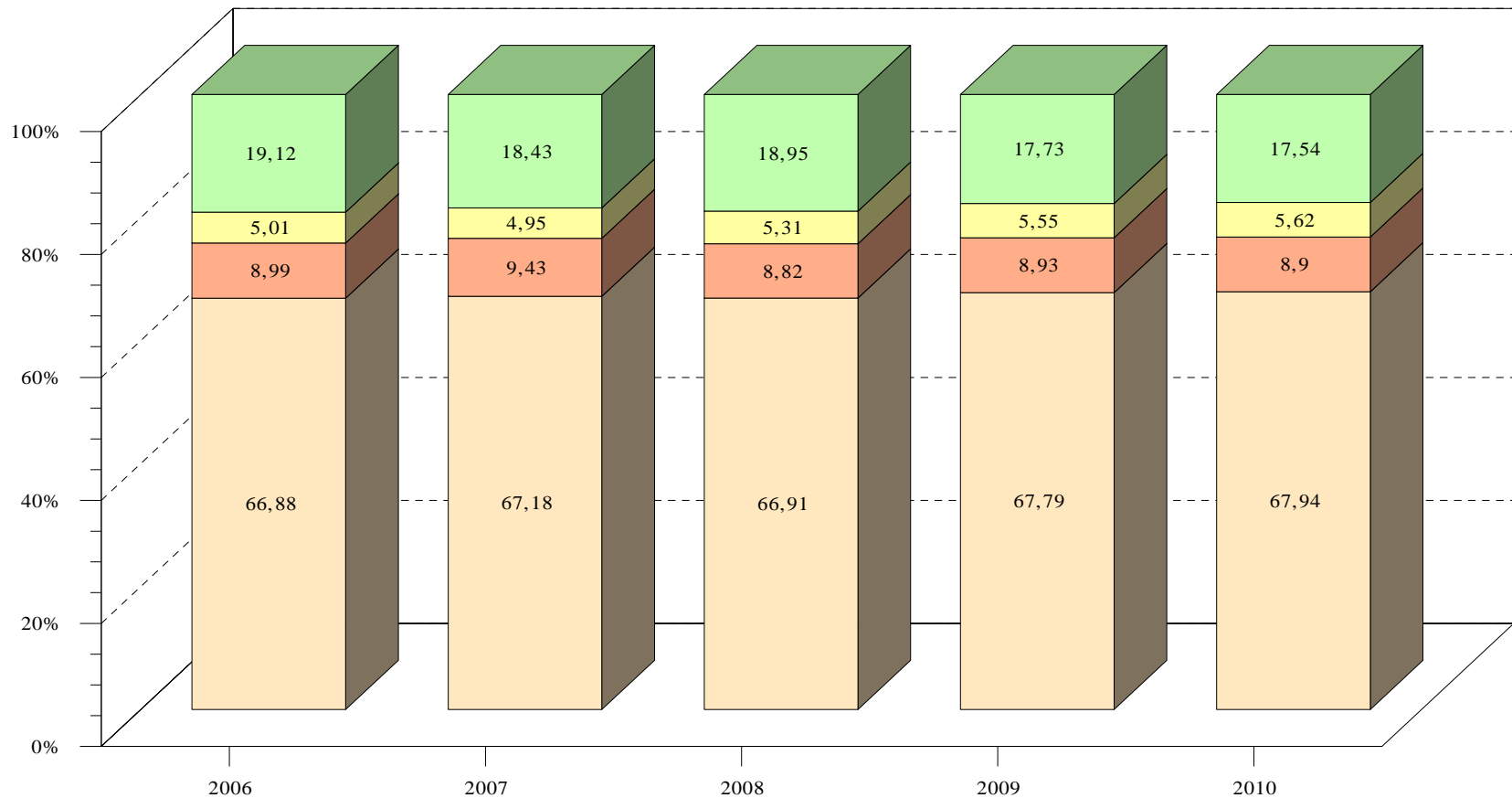

Fuente: Cuadro RH16

Docencia Investigación Acción Social Doc-Administrativo